

Załącznik nr 1 do ogłoszenia z dnia 25 czerwca 2023 r. w sprawie przetargu ofertowego



na sprzedaż samochodu osobowego Opel Vivaro.  
Rzeczoznawcy Techniki Samochodowej i Ruchu Drogowego „EKSPERT” Spółka z o.o.

43-300 Bielsko-Biała, ul. Ogrodowa 13 tel./fax: 33 812 52 11 poczta@ekspertzeczoznawcy.pl www.ekspertzeczoznawcy.pl

**OPINIA Nr: BEL 1151/2023**

z dnia: 2023/12/07

Rzeczoznawca : mgr inż. Tomasz Nitoń  
Zleceniodawca: Gmina Czechowice-Dziedzice  
Adres: Jana Pawła II, 43-502 Czechowice-Dziedzice  
Właściciel: Ośrodek Pomocy Społecznej  
Adres: ul. Kolejowa 37, 43-502 Czechowice-Dziedzice  
Zadanie: Ustalenie wartości rynkowej pojazdu

**WPLYNEŁO**  
Ośrodek Pomocy Społecznej w Czechowicach-Dziedzicach  
Data: 2023-12-07  
Nr: OZS 5254/2023  
Ilość załączników: DKA  
Podpis: [Signature]

**PODSTAWA OPINII**

Zlecenie telefoniczne

**DANE IDENTYFIKACYJNE POJAZDU**

Dane: [D] XII-2023

Marka: OPEL Rok produkcji: 2007  
Model: Vivaro 2.0 CDTI MR`07 E4 2.9t  
Wersja: L2H1  
Rodzaj pojazdu: Samochód osobowy\*  
Nr rejestracyjny: SBITJ46  
VIN: W0LJ7BHB68V607717

Nr INFO-EKSPERT	028-03337
Data pierwszej rejestracji	2008/01/03
Data ważności badania technicznego	2023/12/21
Wskazanie drogomierza	261731 km
Okres eksploatacji pojazdu (08/01/03-23/12/07)	191 mies.
Opis rodzaju pojazdu	Przewóz osób niepełnosprawnych
Kolor powłoki lakierowej, (rodzaj lakieru)	Niebieski 2-warstwowy typu uni
Dop. masa całkow. / Ładowność	2900 kg / 1137 kg
Rodzaj nadwozia	kombi (uniwersalne) 4 drzwiowe 9 osobowe
Liczba osi / Rodzaj napędu / Skrzynia biegów	2 / przedni (4x2) / manualna
Rozstaw osi	3498 mm
Jednostka napędowa	z zapłonem samoczynnym
Pojemność / Moc silnika	1995 ccm / 84kW (114KM)
Liczba cylindrów / Układ cylindrów	4 / rzędowy
Norma spalin	E4
Długość / Szerokość / Wysokość	5182 mm / 2232 mm / 1959 mm

**WYPOSAŻENIE SPECJALNE**

L.p.	Nazwa elementu wyposażenia	Wartość [PLN]
1	Dodatkowe miejsce do przewozu osoby na wózku inwalidzkim	3000

**WYPOSAŻENIE STANDARDOWE (2007.01-2008.04)**

L.p.	Nazwa elementu wyposażenia	L.p.	Nazwa elementu wyposażenia
1	Drzwi tylne przeszkłone otwierane 180 stopni	6	Siedzenie 3-osobowe w II rzędzie wyjmowane
2	Fotel pasażera podwójny	7	Siedzenie 3-osobowe w III rzędzie składane
3	Lusterko wewnętrzne	8	Tarcze kół stalowe 16"
4	Opony 215/65 R16	9	Wspomaganie układu kierowniczego
5	Poduszka powietrzna kierowcy	10	Wyłożenie ścian bocznych tworzywem sztucznym do 1/2 wys.

3.219

14212 mgr inż. Tomasz Nitoń

System INFO-EKSPERT / SRTSiRD

Strona 1



LICENCJA Nr S-003/09

Stowarzyszenie Rzeczoznawców Techniki Samochodowej i Ruchu Drogowego EKSPERTMOT | Oddział w Bielsku-Białej

Rok założenia 1948 | Członek Międzynarodowej Federacji Ekspertów Samochodowych - F.I.E.A | Członek założyciel Polskiej Izby Motoryzacji - PIM

**L.p. Nazwa pakietu / elementu pakietu wyposażenia standardowego**

- 1 ABS + system wspomagania nagłego hamowania  
 ABS - system zapobiegający blokowaniu kół  
 System wspomagania nagłego hamowania

**WYPOSAŻENIE DODATKOWE**

L.p. Nazwa elementu wyposażenia	Wartość [PLN]
1 Klimatyzacja	933
2 +Ogrzewanie niezależne	652
3 Szyba w drzwiach tyłu nadwozia	53
4 Wycieraczka szyby tylnej	69
5 Zamek centralny	36

**OPIS ZAMONTOWANEGO W POJEŹDZIE OGUMIENIA**

Koło	Marka, typ	Bieżnik [mm]	Zużycie [%]
Przednie lewe:	*DIAMONDBACK 205 205/65 R16C 107/105T		50
Przednie prawe:	*DIAMONDBACK 205 205/65 R16C 107/105T		50
Tylne lewe:	*DIAMONDBACK 205 205/65 R16C 107/105T		50
Tylne prawe:	*DIAMONDBACK 205 205/65 R16C 107/105T		50

**STAN TECHNICZNY POJAZDU**

Badanie pojazdu przeprowadzono dniu 05-12-2023r w Bielsku-Białej przy Al. Gen. Wł. Andersa.

W wyniku przeprowadzonego badania stwierdzono:

- SILNIK** - stwierdzono następujące wady i niesprawności:
  - silnik uruchamia się bez zwłoki, pracuje równomiernie w zakresie prędkości obrotowej biegu jałowego oraz w zakresie prędkości podwyższonej, nie wykonano jazdy próbnej.
- PODWOZIE** - stwierdzono następujące wady i niesprawności:
  - kompletne. Zmiana biegów prawidłowa.
- NADWOZIE** - stwierdzono następujące wady i niesprawności:
  - kompletne, Stwierdzono ślady naprawy blacharsko lakierniczej strony prawej. Stwierdzono następujące uszkodzenia oraz braki:
    - poszycie progu lewego we wnęcie drzwi kierowcy - przetarta powłoka lakieru,
    - poszycie progu prawego we wnęcie drzwi przednich prawych - przetarta powłoka lakieru,
    - poszycie progu prawego w części tylnej - korozja z perforacją - do wymiany,
    - błotnik tylny prawy wgnieciony - do naprawy,
    - poszycie zderzaka przedniego po stronie prawej - przerysowane,
    - drzwi przednie prawe - przerysowane w przedniej części.
- OSPRZET I WYPOSAŻENIE POJAZDU** - stwierdzono następujące wady i niesprawności:
  - kompletne,
  - Stwierdzono następujące uszkodzenia oraz braki:
    - fotel kierowcy - przetarte poszycie siedziska z ubytkami wypełnienia.
- INFORMACJE** - o dokumentach, kluczykach i akcesoriach.
 

Podczas badania przedstawiono:

  - 1 kluczyki uruchamiające pojazd,
  - dowód rejestracyjny seria: DR/BAT 0821514,
- WYPOSAŻENIE TYPU:**
  - trójkąt ostrzegawczy,

Pojazd zakupiony w polskim salonie.

Pojazd przystosowany do przewozu osoby niepełnosprawnej na wózku inwalidzkim.

### KOREKTY

WARTOŚĆ BAZOWA BRUTTO (199 mies.)	26 076 PLN
KOREKTA ZA WYPOSAŻENIE SPECJALNE	3 000 PLN
<i>Wyposażenie specjalne pojazdu powoduje powiększenie wartości pojazdu, gdy jest sprawne, czyli zdolne do spełnienia swojej funkcji. Wielkość korekty wartości bazowej, związanej z wyposażeniem specjalnym pojazdu została określona na podstawie udziału tego wyposażenia w wartości standardowo wyposażonego nowego pojazdu z uwzględnieniem amortyzacji pojazdu.</i>	
KOREKTA ZA WYPOSAŻENIE DODATKOWE	1 743 PLN
<i>Wyposażenie pojazdu powoduje powiększenie wartości pojazdu, gdy jest wyposażeniem ponadstandardowym oraz jest sprawne, czyli zdolne do spełnienia swojej funkcji. Wielkość korekty wartości bazowej, związanej z wyposażeniem dodatkowym pojazdu została określona na podstawie udziału tego wyposażenia w wartości standardowo wyposażonego nowego pojazdu z uwzględnieniem amortyzacji pojazdu i zwiększonej amortyzacji jego wyposażenia.</i>	
KOREKTA ZA PIERWSZĄ REJESTRACJĘ	923 PLN
<i>Korekta uwzględnia wpływ daty pierwszej rejestracji pojazdu (pierwszego dopuszczenia do ruchu po zakupieniu pojazdu nowego) na jego wartość. Przyjmuje się, że pojazd bazowy został zarejestrowany po raz pierwszy 2007/05/15. Pojazd wyceniany został zarejestrowany 8 miesięcy później, zatem jego okres eksploatacji jest krótszy od okresu eksploatacji pojazdu bazowego i stąd wynika dodatnia korekta wartości.</i>	
KOREKTA ZA PRZEBIEG	3 167 PLN
<i>Korekta uwzględnia wpływ przebiegu pojazdu na jego wartość. Wartość bazowa (skorygowana o wpływ pierwszej rejestracji) została określona dla przebiegu normatywnego 324 100 km. Zweryfikowany przebieg wycenianego pojazdu jest mniejszy od normatywnego o - 62 369 km. Powoduje to zastosowanie korekty wartości w wysokości 9,98%.</i>	
KOREKTY RÓŻNE	- 13 990 PLN
<b>W tym:</b>	
Szczególny charakter eksploatacji	[%] Wart. [PLN] -10,0 -3 490
<i>Negatywny wpływ na wartość rynkową może mieć używanie pojazdu w nietypowych warunkach, jak też w nietypowy sposób, np.: do nauki jazdy, do jazd sportowych i testowych, sam ochodu osobowego do celów zarobkowych, częsta jazda z przyczepą przez sam ochód osobowy lub terenowy, itp. Wielkość tej korekty szacuje się w zależności od intensywności i okresu eksploatacji pojazdu w szczególny sposób.</i>	
<i>Pojazd wykorzystywany na krótkich odcinkach do przewozu osób niepełnosprawnych.</i>	
Koszt naprawy oraz uzupełnienia braków	-30,1 -10 500

**Wartość rynkowa brutto wyżej zidentyfikowanego pojazdu, określona na dzień wykonania opinii wynosi:**

**20900 PLN**

(słownie: dwadzieścia tysięcy dziewięćset złotych)

w tym VAT (23,0%) 3908,13 PLN

**Wartość określono na podstawie:**

- notowań wartości rynkowych z bazy pojazdów "Komputerowego Systemu INFO-EKSPERT" na XII-2023 zaakceptowanych przez wykonawcę opinii,
- korekt mających wpływ na wartość pojazdu.



Niniejsza ekspertyza służy wyłącznie do oszacowania wartości rynkowej przedmiotu oceny i nie może być wykorzystywana do innego celu.

Rzeczoznawca nie bierze odpowiedzialności za wady ukryte (fizyczne i prawne).

Rzeczoznawca nie bierze odpowiedzialności za skutki wynikające z dalszego użytkowania przedmiotu oceny.

Powyższa wycena nie jest ekspertyzą stanu technicznego przedmiotu oceny i za taką nie może być uznawana, w szczególności nie może być traktowana jako gwarancja sprzedaży przedmiotu oceny za oszacowaną wartość.

Nie weryfikowano odczytanego stanu licznika z zapisami w urządzeniach elektronicznych pojazdu.

Niniejsza wycena została sporządzona na podstawie oględzin ocenianego przedmiotu w warunkach występujących w miejscu jego udostępnienia.

Ocenę przeprowadzono w oparciu o dostarczoną dokumentację oraz badania organoleptyczne ocenianego obiektu. Nie przeprowadzono badań diagnostycznych oraz weryfikacji warsztatowej przedmiotu oceny.

Niniejsza ocena nie może być publikowana w całości lub w części w jakimkolwiek dokumencie, bez zgody wykonawców i bez uzgodnienia z nimi formy i treści publikacji.

Nie badano tytułu użytkowania ani własności przedmiotu oceny, w tym ewentualnego ograniczenia praw rzeczowych. Nie badano również poprawności zainstalowania tabliczki znamionowej i numerów identyfikacyjnych obiektu oraz nie weryfikowano prawdziwości danych tam podanych.

Specyfikacja wg programu Info-Expert w zakresie wyposażenia standardowego i dodatkowego nie gwarantuje zgodności ze stanem faktycznym w zakresie niemożliwym do ustalenia przez rzeczoznawcę podczas oględzin pojazdu.

Ocenę wykonał:

Certyfikowany Rzeczoznawca  
Samochodowy CCRS nr 577/12:

Podpis jest prawidłowy

Dokument podpisany przez Tomasz  
Wojciech Niton  
Data: 2023.12.07 13:26:59 CET

*mgr inż. Tomasz Niton*

#### Klauzule informacyjne:

- Administratorem Pana/Pani danych osobowych jest spółka Rzeczoznawcy Techniki Samochodowej i Ruchu Drogowego „EKSPERT” Spółka z o.o. z siedzibą w Bielsku-Białej, ul. Ogrodowa 13.
- Kontakt z inspektorem ochrony danych osobowych jest możliwy pod adresem email: [poczta@ekspertRzeczoznawcy.pl](mailto:poczta@ekspertRzeczoznawcy.pl), tel. 33 8125211.
- Pani/Pana dane osobowe będą przetwarzane w celu realizacji zlecenia usługi na podstawie Art. 6 ust. 1 lit.a-f lub Art. 9 ust. 1 lit. A-d, h-j - ogólnego rozporządzenia o ochronie danych osobowych z dnia 27.04.2016 r. Dane będą również przetwarzane celem wykonania obowiązków prawnych, w tym wystawianie faktur. Administrator przetwarza dane osobowe: imię, nazwisko, nazwa firmy, adres, nr NIP, nr Pesel, nr Regon, nr telefonu, adres email, nr rejestracyjny pojazdu, nr identyfikacyjne pojazdu.
- Odbiorcami Pani/Pana danych osobowych będą pracownicy Administratora oraz instytucje państwowe i urzędy upoważnione na mocy prawa.
- Pani/Pana dane osobowe przechowywane będą przez okres wymagany przepisami prawa.
- Posiada Pani/Pan prawo do: żądania od administratora dostępu do danych osobowych, prawo do ich sprostowania, usunięcia lub ograniczenia przetwarzania, prawo do wniesienia sprzeciwu wobec przetwarzania a także prawo do przenoszenia danych.
- Przysługuje Pani/Panu prawo wniesienia skargi do organu nadzorczego.
- Podanie danych osobowych jest dobrowolne, jednakże nie podanie danych w zakresie wymaganym przez Administratora będzie skutkowało brakiem realizacji zamówionej usługi.

**ARKUSZ USTALENIA WARTOŚCI POJAZDU**

do opinii nr: BEL 1151/2023

z dnia: 2023/12/07

Rzeczoznawca : mgr inż. Tomasz Nitoń

Zleceniodawca: Gmina Czechowice-Dziedzice

Adres: Jana Pawła II, 43-502 Czechowice-Dziedzice

Właściciel: Ośrodek Pomocy Społecznej

Adres: ul. Kolejowa 37, 43-502 Czechowice-Dziedzice

Zadanie: Ustalenie wartości rynkowej pojazdu

**DANE IDENTYFIKACYJNE POJAZDU**

Dane: [D] XII-2023

Marka: OPEL

Rok produkcji: 2007

Model: Vivaro 2.0 CDTI MR`07 E4 2.9t

Wersja: L2H1

Nr rejestracyjny: SBITJ46

Rodzaj pojazdu: Samochód osobowy\*

Nr IE: 028-03337

**USTALENIE WARTOŚCI POJAZDU**

Ostatnia cena nowego pojazdu: 111 000 PLN brutto na 12/2011

**KATALOG WARTOŚCI BAZOWYCH (NETTO):**

rok	mies.	wart. z katal. [PLN]	wart. zadana [PLN]
2011	05	28050	28050
2010	05	26100	26100
2009	05	24300	24300
2008	05	22700	22700
2007	05	21200	21200
2006	05	19800	19800

WARTOŚĆ BAZOWA BRUTTO (199 mies.) ..... 26 076 PLN

Normatywny okres eksploatacji ..... 199 mies.

DATA PIERWSZEJ REJESTRACJI (rok/mies/dn) ..... 2008/01/03

Rzeczywisty okres eksploatacji ..... 191 mies.

KOREKTA ZA PIERWSZĄ REJESTRACJĘ ..... 923 PLN po korekcie: 26 999 PLN

**WYPOSAŻENIE SPECJALNE:**

L.p.	Nazwa elementu wyposażenia	wta	data zam.	wpa	[%]	Wsp.	Wart. [PLN]
1	Dodatkowe miejsce do przewozu osoby na wózku inwalidzkim		2007/01/04	1,00		1,00	3000

KOREKTA ZA WYPOSAŻENIE SPECJALNE ..... 3 000 PLN po korekcie: 29 999 PLN

**LISTA WYPOSAŻENIA:**

Lista wyposażenia na podstawie informacji z bazy danych na okres: 2007.01-2008.04

**WYPOSAŻENIE DODATKOWE:**

L.p.	Nazwa elementu wyposażenia	wta	data zam.	wpa	[%]	Wsp.	Wart. [PLN]
1	Klimatyzacja	0,25			4,19	0,82	933
2	Ogrzewanie niezależne	0,50			3,72	0,65	652
3	Szyba w drzwiach tyłu nadwozia	1,00			0,66	0,30	53
4	Wycieraczka szyby tylnej	1,00			0,85	0,30	69
5	Zamek centralny	0,75			0,28	0,47	36

KOREKTA ZA WYPOSAŻENIE DODATKOWE ..... 1 743 PLN

KOREKTA ZA WYPOSAŻENIE ..... 1 743 PLN po korekcie: 31 742 PLN

Przebieg normatywny .....	324 100 km
Przebieg rzeczywisty odczytany .....	261 731 km
KOREKTA ZA PRZEBIEG .....	3 167 PLN <i>po korekcie:</i> 34 909 PLN

**ZASTOSOWANE KOREKTY RÓŻNE:**

Opis korekty	[%]	Wart. [PLN]
Szczególny charakter eksploatacji	-10,0	-3 490
Koszt naprawy oraz uzupełnienia braków	-30,1	-10 500
<b>KOREKTY RÓŻNE .....</b>	<b>- 13 990 PLN <i>po korekcie:</i></b>	<b>20 919 PLN</b>

**STAN OGUMIENIA:**

Oś	Kolo	Cena [PLN]	Zuż. [%]	Bieżn [mm]	Kolo	Cena [PLN]	Zuż. [%]	Bieżn [mm]	Kolo	Cena [PLN]	Zuż. [%]	Bieżn [mm]	Kolo	Cena [PLN]	Zuż. [%]	Bieżn [mm]
Przednia					Lewe:	250	50	0					Prawe:	250	50	0
Tylna					Lewe:	250	50	0					Prawe:	250	50	0

<b>WARTOŚĆ RYNKOWA BRUTTO PO ZAOKRĄGLENIU .....</b>	<b>20 900 PLN</b>
---	-------------------



**DOKUMENTACJA FOTOGRAFICZNA**

do opinii nr: BEL 1151/2023

z dnia: 2023/12/07

**DANE IDENTYFIKACYJNE POJAZDU**

Dane: [D] XII-2023

Marka: OPEL

Rok produkcji: 2007

Model: Vivaro 2.0 CDTI MR`07 E4 2.9t

Wersja: L2H1

Nr rejestracyjny: SBITJ46

Rodzaj pojazdu: Samochód osobowy\*



DSC00261



DSC00262



DSC00263



DSC00264

yp





DSC00265



DSC00300

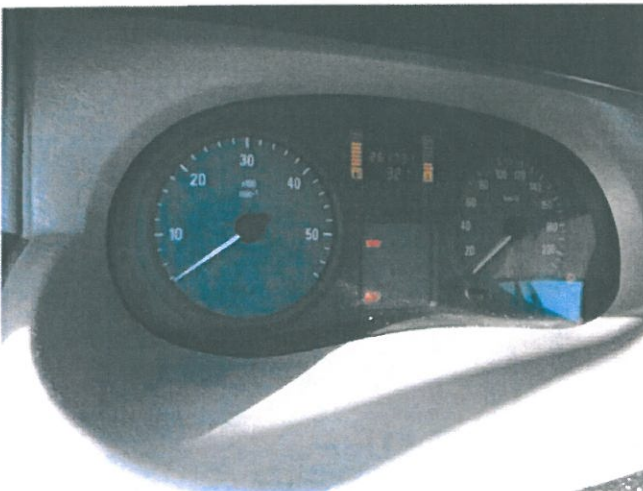

DSC00266



DSC00267



DSC00268

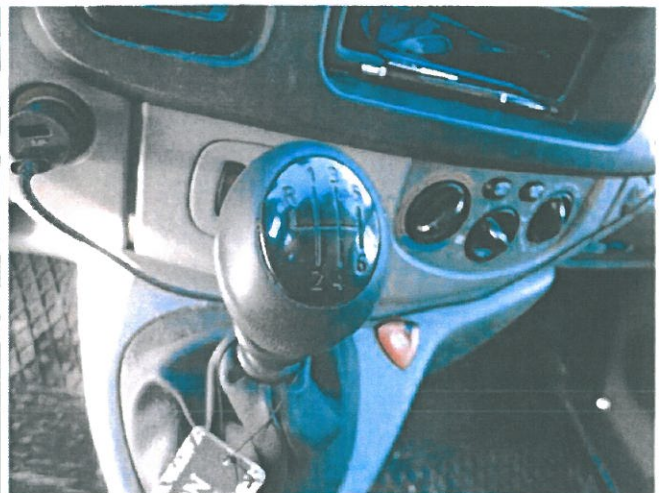

DSC00270

2/2





DSC00271



DSC00272



DSC00273



DSC00274



DSC00275



DSC00278

Ofp





DSC00279



DSC00281



DSC00282



DSC00284



DSC00285



DSC00286

of





DSC00288

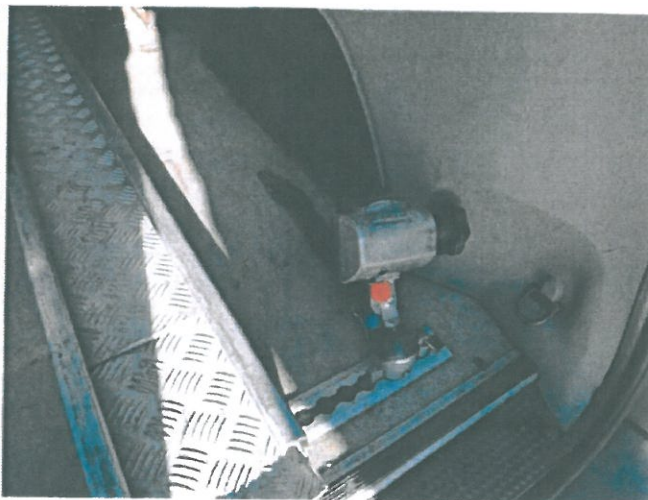

DSC00290



DSC00291



DSC00292



DSC00293



DSC00294

o/p





DSC00295



DSC00296

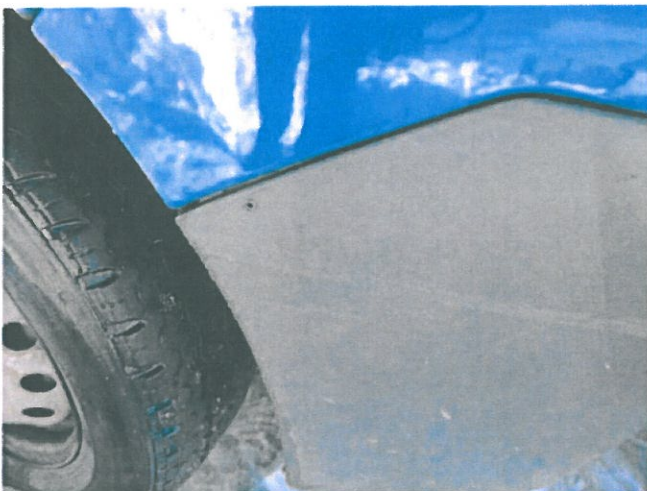

DSC00297



DSC00302



DSC00303

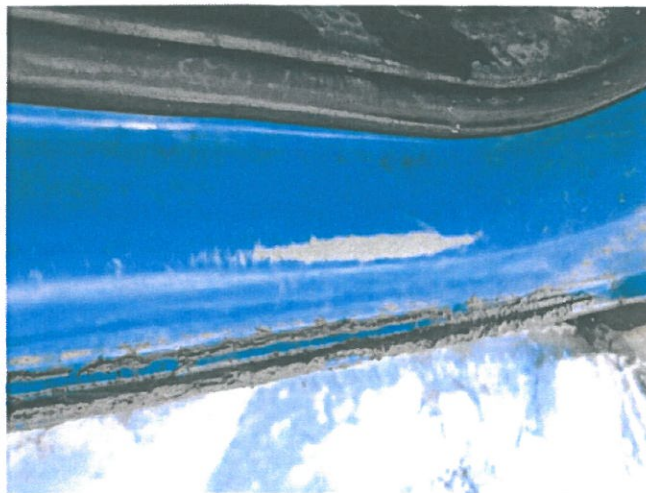

DSC00304

24